

**Museen, Theater & Galerien**  
Museums, Theaters & Galleries

Regulärer Preis  
Regular Price

20 % Rabatt auf Tickets – ausgenommen sind Sonderveranstaltungen, Silvestervorstellungen, Familienstück (für Kinder) und Gastspiele.  
20 % discount on tickets - excluding special events, New Year's Eve performances, family plays (for children) and guest performances.

Altes Schauspielhaus Stuttgart  
Old Playhouse

bibliorama – das Bibelmuseum Stuttgart  
bibliorama – Bible Museum

Deutsches Landwirtschaftsmuseum  
German Museum of Agriculture

Friedrichsbau Varieté

20 % Rabatt auf den regulären Kartenpreis der eigenen Shows (ausgenommen Gastspiele, Sonderveranstaltungen, Einheitspreise).  
20 % discount on the regular ticket price for our own shows (except guest performances, special events, standard prices).

Galerie Stihl Waiblingen

Fritz Genkinger Kunsthaus Marbach a. N.

Haus der Geschichte Baden-Württemberg-  
Baden-Württemberg House of History

Hotel Silber

Kindermuseum Junges Schloss  
Children's Museum "Young Palace"

Komödie im Marquardt Stuttgart  
Comedy at the Marquardt Stuttgart

20 % Rabatt auf Tickets - ausgenommen sind Sonderveranstaltungen, Silvestervorstellungen, Familienstück (für Kinder) und Gastspiele.  
20 % discount on tickets - excluding special events, New Year's Eve performances, family plays (for children) and guest performances.

Kunstmuseum Stuttgart  
Stuttgart Museum of Art

Landesmuseum Württemberg  
Württemberg State Museum

Linden-Museum Stuttgart  
State Museum of Ethnology

Literaturmuseum der Moderne Marbach a. N.  
Museum of Modern Literature

Märklineum (Göppingen)

Mercedes-Benz Museum

Miniaturland Stuttgart  
The largest city model in Europe

Museum der Alltagskultur -  
Schloss Waldenbuch  
Museum of Everyday Culture -  
Castle Waldenbuch

Museum im Kleihues-Bau  
(Kornwestheim)  
Museum in the Kleihues-Bau

**Naturkundemuseum**  
am Löwentor Stuttgart  
Stuttgart State Museum of  
Natural History: Museum am Löwentor

7,00 € Kombiticket  
Museum Löwentor und  
Schloss Rosenstein  
7,00 € Combined ticket

Naturkundemuseum  
Schloss Rosenstein Stuttgart  
Stuttgart State Museum of  
Natural History: Schloss Rosenstein

Porsche Museum

Schiller-Nationalmuseum Marbach a. N.  
Schiller National Museum

Schillers Geburtshaus Marbach a. N.  
Schiller's Birthplace

Schweinemuseum Stuttgart  
Pig Museum

Staatsgalerie Stuttgart  
The Staatsgalerie  
Stuttgart (State Gallery)

StadtPalais – Museum für Stuttgart  
StadtPalais – Museum for Stuttgart

Stage Musicals

STIHL Markenwelt

Tobias Mayer Museum Marbach a. N.

Weinbaumuseum Stuttgart  
Stuttgart Museum of Viticulture

Weissenhofmuseum im Haus Le Corbusier  
Weissenhof Estate with Weissenhof  
Museum

Württembergischer Kunstverein

**Ausflugsziele**  
Sights

SWR Fernsehturm Stuttgart  
SWR Stuttgart Television Tower

Freilichtmuseum Beuren  
Beuren Open Air Museum

Grabkapelle auf dem Württemberg  
Royal Burial Chapel on the Württemberg

OUTLET-CITY METZINGEN

Residenzschloss Ludwigsburg  
Ludwigsburg Palace

Schloss Solitude Stuttgart  
Solitude Palace

Schwäbische Waldbahn  
Swabian Forest Railway

Wilhelma – Zoologisch-Botanischer Garten  
Stuttgart  
Wilhelma Zoological-Botanical Garden  
Stuttgart

Winter Winter 15,00 €  
Sommer Summer 23,00 €

**Kulinarik**  
Culinary

StuttCard Vorteil  
StuttCard advantage

1 kostenloses 0,5 l Stuttgarter Hofbräu Bier oder ein kostenloses 0,5 l alkoholfreies Getränk in Verbindung mit einer Hauptspeise.  
1 free 0.5 l Stuttgarter Hofbräu beer or a free 0.5 l non-alcoholic drink in connection with a main course.

Biergarten im  
Schlossgarten Stuttgart

Brauhaus Schönbuch  
Stuttgart

Marktstübe in der  
Stuttgarter Markthalle  
Marktstübe in the  
Stuttgart market hall

Ochs'n Willi

Restaurant Empore in  
der Stuttgarter Markthalle  
Restaurant Empore in  
the Stuttgart market hall

Restaurant Stuttgarter  
Schlachthof

Restaurant Stuttgarter  
Stäffele

Vinothek im  
Weinbaumuseum Stuttgart  
Vinothek in the Museum  
of Viticulture Stuttgart

1 Glas Wein 0,1 l (Kategorie 3)  
1 glass of wine 0.1 l (category 3)

10 % Rabatt auf den regulären Fahrpreis, bei Kauf im Zug. Sonderfahrten sind von diesem Angebot ausgeschlossen.  
10 % discount on the regular ticket price, when purchased on the train. Special trips are excluded from this offer.

15 % Rabatt auf den Ticket-Nettopreis.  
15 % discount on the ticket net price.

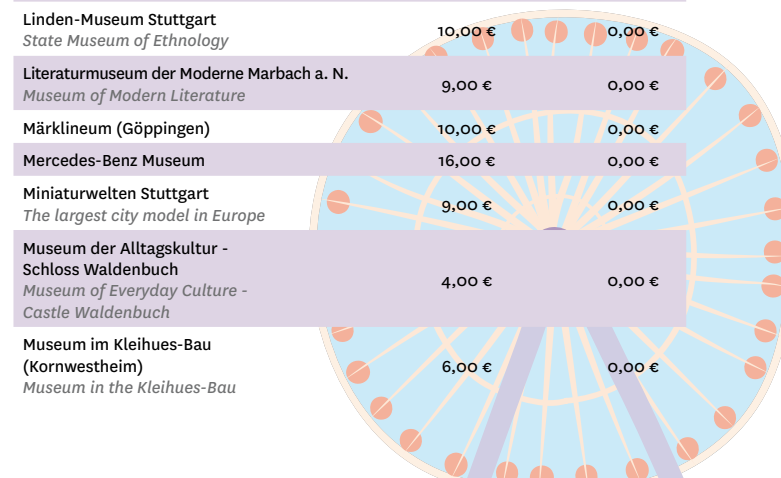

**Aktivitäten**  
Activities

CITYGOLF Stuttgart

Golfkultur Stuttgart

pause & play Stuttgart -  
Escape Rooms und Team Events  
pause & play Stuttgart -  
Escape Rooms and Team Events

Sprungbude Bad Cannstatt

Stuttgard Citytour • Hop-on / Hop-off  
(Bus Tour)

Einzelticket Blaue ODER Grüne Tour  
Single ticket Blue OR Green Tour

Einzelticket Weintour  
Single ticket Wine Tour

Kombiticket für 2 Touren  
Combination ticket for 2 tours

Souvenirs und regionale Spezialitäten:  
Souvenirs and regional specialties:  
Tourist Information i-Punkt  
Tourist Information Flughafen Stuttgart  
(Airport)

**Mineralbäder**  
Mineral baths

DAS LEUZE (Stuttgart)  
DAS LEUZE Mineral SPA

Mineralbad Berg (Stuttgart)  
Berg Stuttgart Mineral SPA

SoleBad Cannstatt

SoleBad Cannstatt Mineral SPA

Alle Angaben ohne Gewähr. Änderungen vorbehalten.  
All information without liability and subject to alteration.

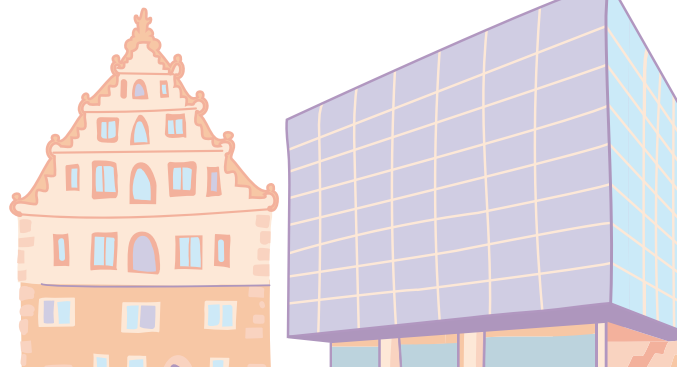

**Verkaufsstellen**

Erhältlich in unseren Tourist Informationen, über unseren Kundenservice, oder auf unserer Website: [www.stuttcard.com](http://www.stuttcard.com)

**Tourist Information i-Punkt**  
Königstraße 1a, 70173 Stuttgart  
Öffnungszeiten s. [www.stuttgard-tourist.de](http://www.stuttgard-tourist.de)

**Tourist Information Flughafen Stuttgart**  
Terminal 3, Ebene 2, 70269 Stuttgart  
Öffnungszeiten s. [www.stuttgard-tourist.de](http://www.stuttgard-tourist.de)

**Kundenservice**

cards@stuttgard-tourist.de  
[www.stuttcard.com](http://www.stuttcard.com)

**Point of Sale**

Available at our Tourist Information centres, our customer service department, or on our website: [www.stuttcard.com](http://www.stuttcard.com)

**Tourist Information "j-Punkt"**  
Königstrasse 1a, 70173 Stuttgart  
Opening times please see [www.stuttgard-tourist.de](http://www.stuttgard-tourist.de)

**Tourist Information Stuttgart Airport**  
Terminal 3, Level 2, 70269 Stuttgart  
Opening times please see [www.stuttgard-tourist.de](http://www.stuttgard-tourist.de)

**Customer Service**

cards@stuttgard-tourist.de  
[www.stuttcard.com](http://www.stuttcard.com)

Weitere Verkaufsstellen auf unserer Website:  
[www.stuttcard.com](http://www.stuttcard.com)

Additional Points of Sale on our website:  
[www.stuttcard.com](http://www.stuttcard.com)



**#enjoystuttgart**

- facebook.com/StuttgartTourismus
- facebook.com/ErlebnisRegionStuttgart
- Instagram.com/StuttgartTourismus
- pinterest.de/enjoystuttgart
- tiktok.com/@stuttgardtourismus
- youtube.com/user/smgstuttgart



**Region Stuttgart**

# STUTTCARD

Die Vorteilskarte für Ihren Citytrip



Stand 03/2024

ab **24 €**  
JETZT KAUFEN >

[www.stuttcard.com](http://www.stuttcard.com)

**Stuttgart entdecken, erleben und genießen!**

Die **StuttCard** ist Ihre Vorteilskarte und ideale Begleitung für Ihren Städtetrip.



**24, 48 oder 72 Stunden lang erhalten Sie folgende Leistungen bei unseren Partnern:**

- Freier Eintritt in alle teilnehmenden **Museen** und in viele **Freizeiteinrichtungen**
- Ermäßigung bei der **Stuttgart Citytour**
- Attraktive Vergünstigungen in ausgewählten **Theatern**
- Attraktive Vergünstigungen bei unseren **Partnern im Einzelhandel**
- Willkommensgetränke oder Desserts in ausgewählten **Restaurants**

**STUTTCARD PLUS:**  
Die StuttCard PLUS gewährt Ihnen zusätzlich freie Fahrt mit den öffentlichen Verkehrsmitteln in der gesamten Region Stuttgart (VVS-Netz). Sie gilt als Fahrausweis für Busse und Bahnen (2. Klasse).

**OPTIONAL**

**Preise**

Dauer	24 h	48 h	72 h
StuttCard (ohne ÖPNV)	24,00 €	30,00 €	35,00 €
StuttCard PLUS (mit ÖPNV gesamte Region Stuttgart)	33,00 €	43,00 €	53,00 €

**Sparbeispiel StuttCard – 24 h (24 EUR)\***

Mercedes-Benz Museum	0,00 €	statt 16,00 €
Staatsgalerie Stuttgart (inkl. Sonderausstellungen)	0,00 €	statt 12,00 €
Fernsehturm Stuttgart	0,00 €	statt 10,50 €
<b>→ Ersparnis</b>	<b>14,50 €</b>	

**Sparbeispiel StuttCard PLUS – 72 h (53 EUR)\***

1. Tag:		
Kunstmuseum Stuttgart (inkl. Sonderausstellungen)	0,00 €	statt 11,00 €
Porsche Museum	0,00 €	statt 12,00 €
ÖPNV-Ticket	0,00 €	statt 5,80 €
2. Tag:		
Residenzschloss Ludwigsburg	0,00 €	statt 9,00 €
Stuttgart Citytour Kombiticket	24,00 €	statt 30,00 €
ÖPNV-Ticket	0,00 €	statt 7,40 €
3. Tag:		
Schiller-Nationalmuseum und Literaturmuseum der Moderne, Marbach	0,00 €	statt 9,00 €
Schillers Geburtshaus	0,00 €	statt 4,00 €
ÖPNV-Ticket	0,00 €	statt 9,60 €
<b>→ Ersparnis</b>	<b>20,80 €</b>	

\* Die StuttCard ist für Erwachsene konzipiert, die normalerweise den regulären Eintrittspreis bezahlen. Selbstverständlich darf auch jede/r andere die StuttCard erwerben. Jedoch erhalten beispielsweise Minderjährige, Schüler:innen, Studierende und Rentner:innen in vielen Museen generell einen ermäßigten Eintritt.

**Bitte beachten Sie:** Die meisten Museen haben montags geschlossen. Alle Leistungen gelten einmalig.



**STUTTGART CITYTOUR**



**AUF TOUR DURCH STUTTGART – SCHAUEN, STAUNEN UND OPEN-AIR ENTDECKEN**

**ABFAHRT**  
**TOURIST INFORMATION i-PUNKT**  
Königstraße 1a · 70173 Stuttgart  
Tel. +49 (0)711/22 28 0



**DÉCOUVRIR, VIVRE ET APPRÉCIER STUTTGART!**

La **StuttCard** est votre carte avantage et le compagnon idéal de votre escapade citadine. Pendant 24, 48 ou 72 heures, vous bénéficiez des services suivants auprès de nos partenaires:

- Entrée gratuite dans tous les musées participants et dans de nombreux centres de loisirs
- Réduction pour le Stuttgart Citytour
- Remises avantageuses dans une sélection de théâtres
- Remises avantageuses auprès de nos partenaires commerçants
- Boisson de bienvenue ou dessert dans une sélection de restaurants
- En option: La carte StuttCard PLUS incluant additionnellement l'utilisation gratuite des transports en commun dans toute la région de Stuttgart (réseau VVS).



**À noter :**  
- La plupart des musées sont fermés le lundi.  
- Toutes les prestations sont à utilisation unique.  
- La carte StuttCard est conçue pour des adultes devant normalement payer le tarif réglementaire. De manière générale, les mineurs, scolaires, étudiants et retraités bénéficient dans la plupart des musées d'une entrée à prix réduit.

**Scoprite, vivete e godetevi Stoccarda!**

La carta vantaggi **StuttCard** è la compagna ideale per la vostra visita in città. Per 24, 48 o 72 ore potrete usufruire dei seguenti vantaggi presso i nostri partner:

- Ingresso gratuito in tutti i musei aderenti all'iniziativa e in molte strutture per il tempo libero.
- Sconto sul biglietto dello Stuttgart Citytour
- Ingresso ridotto in teatri selezionati
- Interessanti offerte speciali nei negozi consociati
- Drink o dessert omaggio in ristoranti selezionati
- Optional: la StuttCard PLUS con uso illimitato dei mezzi di trasporto pubblici nell'intera rete regionale di Stoccarda (VVS).



**Nota bene:**  
- La maggior parte dei musei sono chiusi il lunedì.  
- Le riduzioni di cui sopra sono usufruibili una sola volta.  
- La StuttCard è pensata per gli adulti, che in genere pagano gli ingressi a tariffa intera. Bambini, studenti e pensionati in genere usufruiscono di tariffe ridotte.

**¡DESCUBRA, VIVA Y DISFRUTE DE STUTTGART!**

StuttCard es su tarjeta de ventajas y su acompañante ideal para un viaje a la ciudad. Durante 24, 48 o bien 72 horas podrá beneficiarse de los siguientes servicios de nuestros socios:

- Entrada gratuita a todos los museos y centros recreativos participantes
- Rebaja en el Stuttgart Citytour
- Atractivos descuentos en los teatros seleccionados
- Atractivos descuentos en los establecimientos de nuestros socios minoristas
- Bebidas de bienvenida o postres en restaurantes seleccionados
- Opcional: la StuttCard PLUS con un viaje gratis adicional en transporte público por toda la región de Stuttgart (VVS-Netz).



Por favor, tenga en cuenta que:  
- La mayoría de los museos cierra los lunes.  
- Los servicios pueden utilizarse una única vez.  
- La StuttCard está concebida para personas adultas que pagan habitualmente el precio normal de las entradas.  
A los menores de edad, estudiantes o pensionistas generalmente se les aplica un descuento en la mayoría de los museos.

**DESCUBRA, EXPERIENCIE E APROVEITE ESTUGARDA!**

O **StuttCard** é o seu cartão de benefícios e o acompanhamento ideal para a sua viagem pela cidade. Durante 24, 48 ou 72 horas receberá os seguintes serviços dos nossos parceiros:

- Entrada gratuita em todos os museus participantes e muitas instalações de lazer
- Redução no City Tour de Estugarda
- Descontos atrativos em teatros selecionados
- Descontos atrativos nos nossos parceiros de venda a retalho
- Bebidas de boas-vindas ou sobremesas em restaurantes selecionados
- Opcional: StuttCard PLUS com uma viagem gratuita adicional em transportes públicos por toda a região de Estugarda (rede VVS).



Por favor, tenha em atenção o seguinte:  
- A maioria dos museus fecha à segunda-feira.  
- Cada serviço só pode ser utilizado uma única vez.  
- O StuttCard foi concebido para adultos, que pagam habitualmente o preço de entrada normal. Menores, estudantes ou reformados beneficiam, em geral, de um desconto na maioria dos museus.

**探索、体验并享受斯图加特之旅！**

斯图加特畅游卡是您的优惠卡，是您畅游城市的理想伴侣。三种类别畅游卡让您在24小时，48小时或72小时内获得我们合作伙伴的以下服务：

- 免费参观斯图加特地区所有参与合作的博物馆、免票入场多座休闲娱乐设施
- 优惠参加斯图加特城市环游CityTour
- 享受数家精选剧场特别优惠
- 享受合作零售商特别优惠
- 免费享用合作餐厅的迎宾特饮和精美甜点
- 可选项目：购买斯图畅游卡升级版StuttCard PLUS的游客可以免费乘坐整个斯图加特大区(VVS-交通网)的公共交通工具。它可以替代公共汽车和地铁以及城际火车（二等座）的车票。



请注意：  
- 大部分博物馆周一闭馆。  
- 所有优惠项目只可享受一次。  
- 斯图畅游卡STUTTICARD主要是为通常需要支付全额门票的成年人所设计的。当然其他人也可以购买STUTTICARD，比如青少年儿童、大、中、小学生或者退休人员，尽管他们在大部分博物馆已可享受优惠票价。



**Like at the Louvre. Only with 21,000 hp.**

The Mercedes-Benz Museum. Works of art from more than 135 years of automotive history.  
[www.mercedes-benz.com/museum](http://www.mercedes-benz.com/museum)



MercedesBenzMuseum



**Discover, experience and enjoy the Stuttgart Region!**

The **StuttCard** is your benefit card and the ideal accompaniment for your city trip. For 24, 48 or 72 hours you will receive the following services from our partners:



- Free admission to all participating museums and many leisure facilities
- Discount on the **Stuttgart Citytour**
- Attractive savings in selected **theatres**
- Attractive reductions at partner **retail stores**
- Welcome drinks or desserts in selected **restaurants**

**STUTTCARD PLUS:**  
The StuttCard PLUS grants you the additional advantage of free travel on the public transport network in the entire Stuttgart Region (VVS network). It is a travel pass for all buses and trains of the VVS (standard class).

**OPTIONAL**

**Prices**

Validity period	24 h	48 h	72 h
StuttCard (excl. public transport)	24,00 €	30,00 €	35,00 €
StuttCard PLUS (incl. free public transport on the whole of the Stuttgart Region network)	33,00 €	43,00 €	53,00 €

**Savings example StuttCard – 24 h (24 EUR)\***

Mercedes-Benz Museum	0,00 €	instead 16,00 €
Stuttgart State Gallery (incl. special exhibitions)	0,00 €	instead 12,00 €
Stuttgart Television Tower	0,00 €	instead 10,50 €
<b>→ Saving</b>	<b>14,50 €</b>	

**Savings example StuttCard PLUS – 72 h (53 EUR)\***

**Day 1:**

Stuttgart Museum of Art (incl. special exhibitions)	0,00 €	instead 11,00 €
Porsche Museum	0,00 €	instead 12,00 €
Public transport network ticket	0,00 €	instead 5,80 €
<b>Day 2:</b>		
Ludwigsburg Palace	0,00 €	instead 9,00 €
Stuttgart Citytour combination ticket	24,00 €	instead 30,00 €
Public transport network ticket	0,00 €	instead 7,40 €
<b>Day 3:</b>		
National Schiller Museum and Museum of Modern Literature, Marbach	0,00 €	instead 9,00 €
Schiller's Birthplace	0,00 €	instead 4,00 €
Public transport network ticket	0,00 €	instead 9,60 €
<b>→ Saving</b>	<b>20,80 €</b>	

\* The StuttCard is conceived for adults normally paying the regular admission charge. Of course, anyone can buy a StuttCard, but many museums offer concessions anyway, for example for minors, school children, students and pensioners.

**Please note:** Most museums are closed on Mondays. All services can be used once only.